







LEGENDA MAR:

-  Pokojový termostát 24VAC
-  Vestavný teploměr, řízení pohonu Mod-Bus komunikace
-  Termoelektr. pohon 24VAC + ventil
-  Rozvaděč Mar v kotelně
-  Kabelová trasa Mar

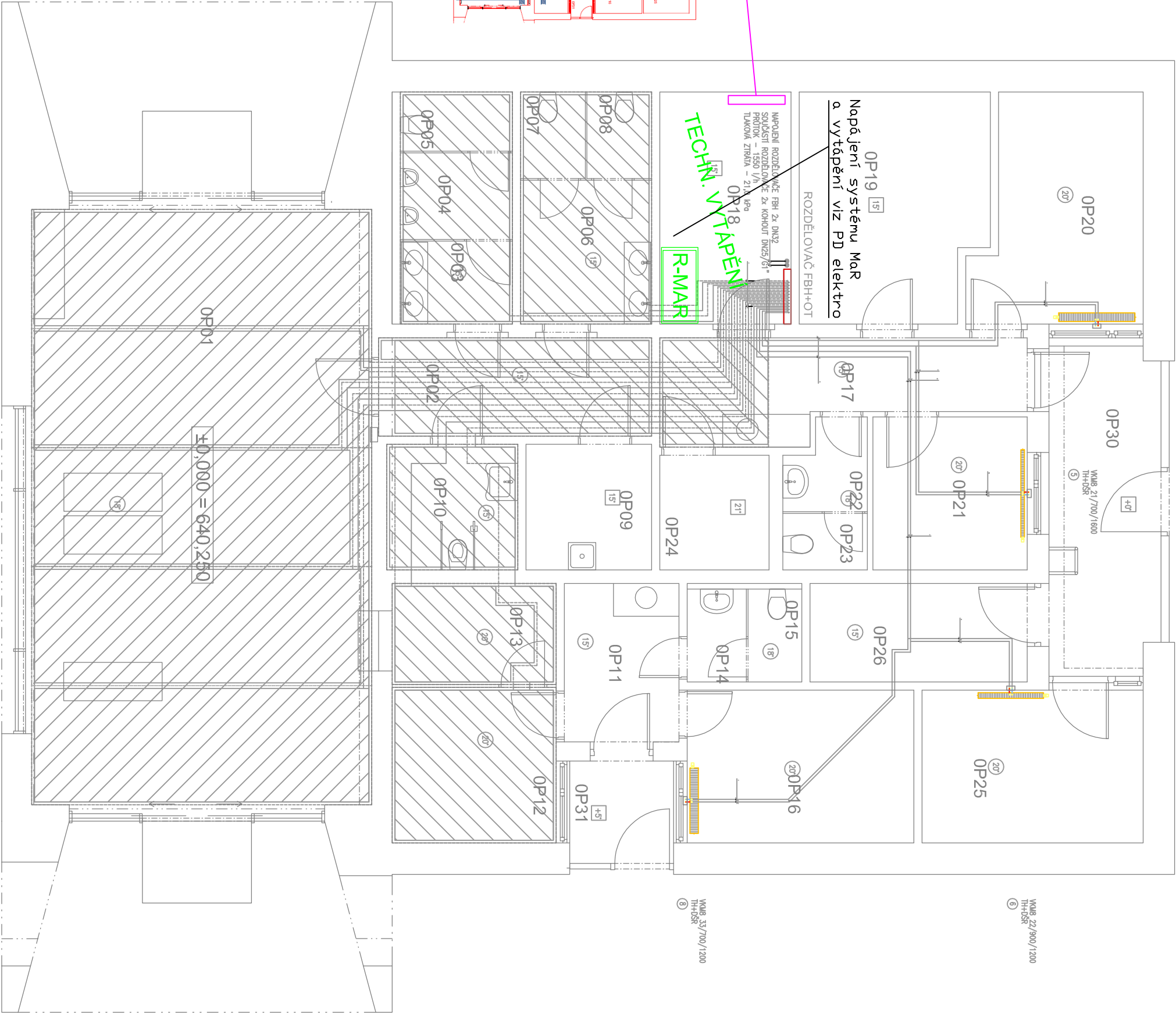
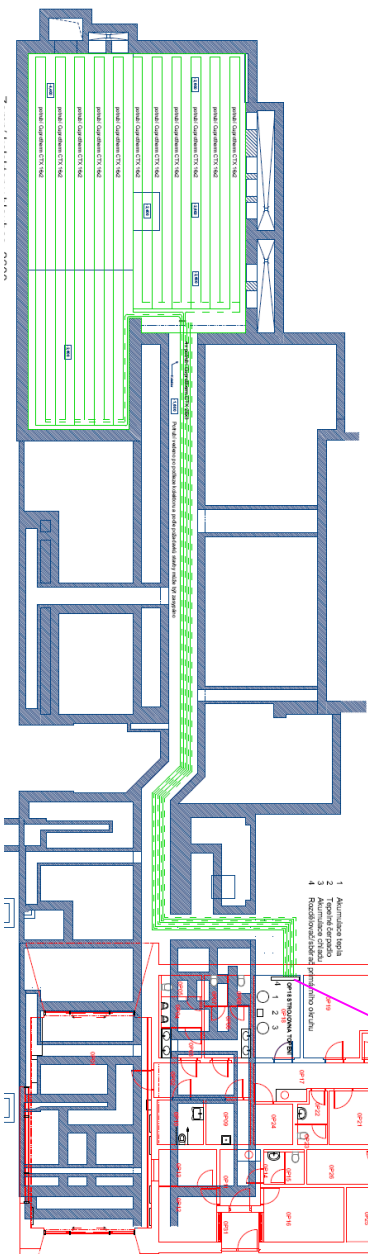

Napojení zemního kolektoru k tepelnému čerpadlu



Ministerstvo dopravy Státní fond dopravní infrastruktury			
Jiná označení:	Paže:	1	
Operativní schéma:	Razisko operativně osoby:		
Revize:	Datum:	Popis:	Kontroloval:
P02	23.04.2022	Dokumentace po zpracování připomínek	
Stavební/Investor:		SPRÁVA ZELEZNIC	
Adresa:		Dlážděná 1003/7, 110 00 Praha 1	
Zásupce investora:		Stavební správa zájed	
Adresa:		Sokolovská 1955/270, 190 00 Praha 9	
Zhotovitel díla:		Ing. arch. Břetislav Kubíček	
Adresa:		Raisova 2030/2, 360 01 Kaňov Vary	
Kontakt:		T: +420 603 854 595 E: k3k@seznam.cz	
Zhotovitel objektu:		ELECTRICAL 3M-SERVICES s.r.o.	
Adresa:		Jáchymovská 142, Kaňov Vary 360 10	
Kontakt:		T: +420 737 505 582 E: benda@e3ms.cz	
Hlavní projektant (HIP):		Ing. arch. Břetislav Kubíček	
Specialista:		Ing. Jan Benda	
Název stavby/akce:	Rekonstrukce výpravní budovy v žst. Aš		Označení investora:
	S611700144		Označení zhotovitele:
	2006.04		Označení část:
Název část:	Pozemní objekty výpravní budov		Označení část:
Název objektu/díle část:	Novostavba výpravní budovy		Označení objektu/komplexu:
	SO 00-71-01.04		Číslo přílohy:
Název přílohy:	Měření a Regulace		2. 701
Název díle část přílohy:	Dispozice rozvodů Mar 1.NP a schémata napojení žst. Mar		Stupeň dokumentace:
Odpovědný projektant:	Zpracovatel přílohy:		PDPS
Ing. Jan Benda	Ing. Jan Benda		
Kraj:	Katastrální území:	Formát:	Smluvní datum zpracování:
Karlovarský	Aš [600521]	0221CI 0221CC 02202	23.04.2022
Podpis projektanta:  